



Vraagprijs:
€ 245.000 K.K.

Schuttersdreef 27

HEYTHUYSEN

+31475202005
info@reuversmakelaardij.nl
reuversmakelaardij.nl



Reuvers
MAKELAARDIJ

Kenmerken

Overdracht

Vraagprijs € 245.000,- k.k.

Aanvaarding In overleg

Bouw

Type object Woonhuis, eengezinswoning, hoekwoning

Soort bouw Bestaande bouw

Bouwperiode 1987

Dakbedekking Dakpannen

Type dak Zadeldak

Keurmerken Energie prestatie advies

Isolatievormen Dakisolatie
Gedeeltelijk dubbel glas
Muurisolatie
Vloerisolatie

Oppervlaktes en inhoud

Perceeloppervlakte 181 m²

Gebruiksoppervlakte wonen 100 m²

Inhoud 392 m³

Oppervlakte overige in pandige ruimten 10 m²

Oppervlakte gebouwgebonden buitenruimte 18 m²

Indeling

Aantal bouwlagen 3

Aantal kamers 5 (waarvan 4 slaapkamers)

Aantal badkamers 1

Energieverbruik

Energielabel C

Energie-index 1,91

CV ketel

CV ketel Intergas HR

Warmtebron Gas

Bouwjaar 2019

Kenmerken

Combiketel	Ja
Eigendom	Eigendom
Uitrusting	
Aantal parkeerplaatsen	1
Warm water	CV-ketel
Verwarmingssysteem	Centrale verwarming Vloerverwarming (gedeeltelijk)
Heeft kabel-tv	Ja
Glasvezelaansluiting aanwezig	Ja
Heeft ventilatie	Ja
Kadastrale gegevens	
Eigendom	Eigen grond



Kenmerken

Woonoppervlakte

100m²

Perceeloppervlakte

181m²

Inhoud

392m³

Energie label

C



Omschrijving

STARTERS OPGELET !!

Leuke HOEKWONING met BERGING, nette KEUKEN, 3 SLAAPKAMERS nabij het centrum van Heythuysen...

Verrassend ruim en goed onderhouden woonhuis gelegen op een rustige woonlocatie op 5 minuten lopen vanaf het centrum. Deze woning is ingedeeld met een ruime woonkamer voorzien van tegelvloer met vloerverwarming en nette keuken met via tussenportaal toegang tot de achtertuin met overdekt terras. De oude berging is thans in gebruik als muziekstudio, waarbij de mogelijkheid is om kantoor/ werkplek aan huis te realiseren. Op de 1e verdieping telt men 3 slaapkamers en een verzorgde badkamer, welke voorziet in o.a. een douchecabine, ligbad, 2e toilet, wastafelmeubel en radiator. Middels vaste trap is de 2e verdieping bereikbaar met de witgoedaansluitingen, cv-opstelling en een vierde extra slaap-/hobbykamer. De woning is grotendeels voorzien van houten kozijnen met dubbele beglazing. De knusse achtertuin is bereikbaar middels het

poortje links en is geheel onderhoudsvriendelijk aangelegd en heeft een leuke terrasoverkapping. Aan de linkerkzijde is ook een soort van (fietsen)berging gebouwd.

Bij uitstek de Ideale STARTERSWONING. Enthousiast, plan dan vandaag nog een afspraak om te bezichtigen.



INDELING

Begane grond:

Entree/hal, meterkast, gastentoilet met fonteintje, eet-/woonkamer (ca. 27m²), keuken, tussenportaal, multifunctionele ruimte (oudsher berging).

Eerste verdieping:

Overloop met daaraan gelegen een drietal slaapkamers (ca. 13m², 9m² en 7,5m²) en de complete badkamer.

Tweede verdieping:

Vaste trap naar zolderverdieping met 4e extra (slaap)kamer, witgoedaansluitingen en de cv-opstelling.

Tuin:

Onderhoudsvriendelijk aangelegde achtertuin met overdekt terras en (fietsen)berging met eigen achterom. Aan de voorzijde een verzorgd aangelegde tuin met eigen oprit voor in ieder geval één personenauto,

Bijzonderheden:

- Keuken in lichte kleurstelling met navolgende apparatuur nl. 4-pits gaskookplaat met afzuigkap, vaatwasser (ter overname), koelkast en combi magnetron;
- Woonkamer heeft een eigentijdse tegelvloer met vloerverwarming en lichte wanden;
- Keurige badkamer met ligbad, douche, 2e toilet, vaste wastafelmeubel, los kastje en radiator;
- Drie heerlijke slaapkamers op de verdieping en optie zolder voor vierde extra slaap-/hobbykamer;
- Intergas HR cv-installatie, bouwjaar ca. 2019 en betreft eigendom;
- Leuke woning welke met enkele kleine aanpassingen geheel naar eigen wens kan worden ingericht;

- Kindvriendelijke woonomgeving met een speelveldje op 100 meter afstand en binnen enkele minuten loop je het gezellige dorp in;
- Definitief energielabel C, registratienummer 377286916 en geldig tot 29-01-2034;
- Alle maten, plattegronden zijn indicatief waaraan verder geen rechten ontleend kunnen worden;
- Ter bescherming van de belangen van zowel koper als verkoper, wordt uitdrukkelijk gesteld dat een koopovereenkomst met betrekking tot deze onroerende zaak eerst dan tot stand komt nadat koper en verkoper de koopovereenkomst hebben getekend ("schriftelijkheidsvereiste");
- De termijn die wordt opgenomen voor eventuele (overeengekomen) ontbindende voorwaarden (financiering) is in de regel 6 weken na het sluiten van mondelinge overeenkomst;
- De waarborgsom/bankgarantie is 10% van de koopsom. De koper dient deze 2 weken ná het vervallen van de ontbindende voorwaarden bij de desbetreffende notaris te deponeren;
- Koper is te allen tijde gerechtigd voor eigen rekening een bouwkundige keuring te (laten) verrichten dan wel andere adviseurs te raadplegen teneinde een goed inzicht te verkrijgen over de staat van onderhoud.



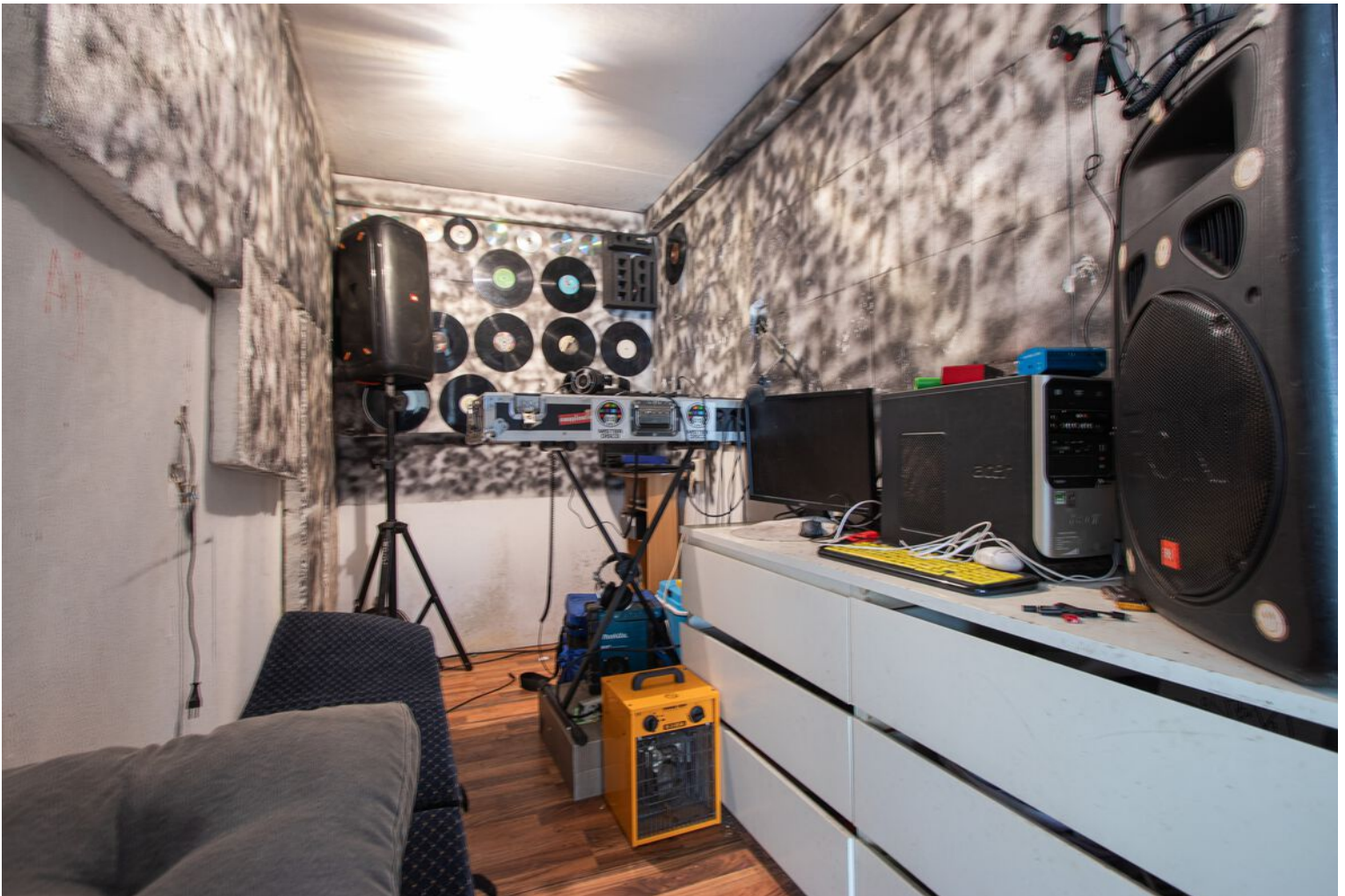





Deze woning heeft energielabel

C



Isolatie		Installaties		Hoofdsysteem	Verbetering aanbevolen?
1 Gevels	+/- + ++	7 Verwarming	HR-107 ketel		nee ja
2 Gevelpanelen	n.v.t.	8 Warm water	Combiketel		nee ja
3 Daken	+/- + ++	9 Zonneboiler	Niet aanwezig		nee ja
4 Vloeren	+/- + ++	10 Ventilatie	Natuurlijke toevoer met mechanische afzuiging		nee ja
5 Ramen	+/- + ++	11 Koeling	Niet aanwezig		nee n.t.b.
6 Buitendeuren	- +/- + ++	12 Zonnepanelen	Niet aanwezig		nee ja

Deze woning wordt verwarmd via een aardgas aansluiting

Warmtebehoefte
in de wintermaanden



Laag

Gemiddeld

Hoog

Risico op hoge
binnentemperaturen
in de zomermaanden



Laag

Hoog

Aandeel hernieuwbare
energie



0,0 %

Toelichtingen en aanbevelingen vindt u op pagina 2 en verder

Over deze woning

Adres

Schuttersdreef 23
6093JC Heythuysen
BAG-ID: 1640010000001883

Detailaanduiding

Bouwjaar 1987
Compactheid 1,91
Vloeroppervlakte 100 m²

Woningtype
Hoekwoning

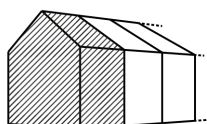

Opnamedetails

Naam

T. Klauwers

Certificaathouder

BuildingLabel B.V.

Inschrijfsnummer

SKGIKOB 013038

Certificerende instelling

SKGIKOB

Soort opname

Basisopname

Examnummer

7067.9595.3200

KvK-nummer

39090359



Plattegrond

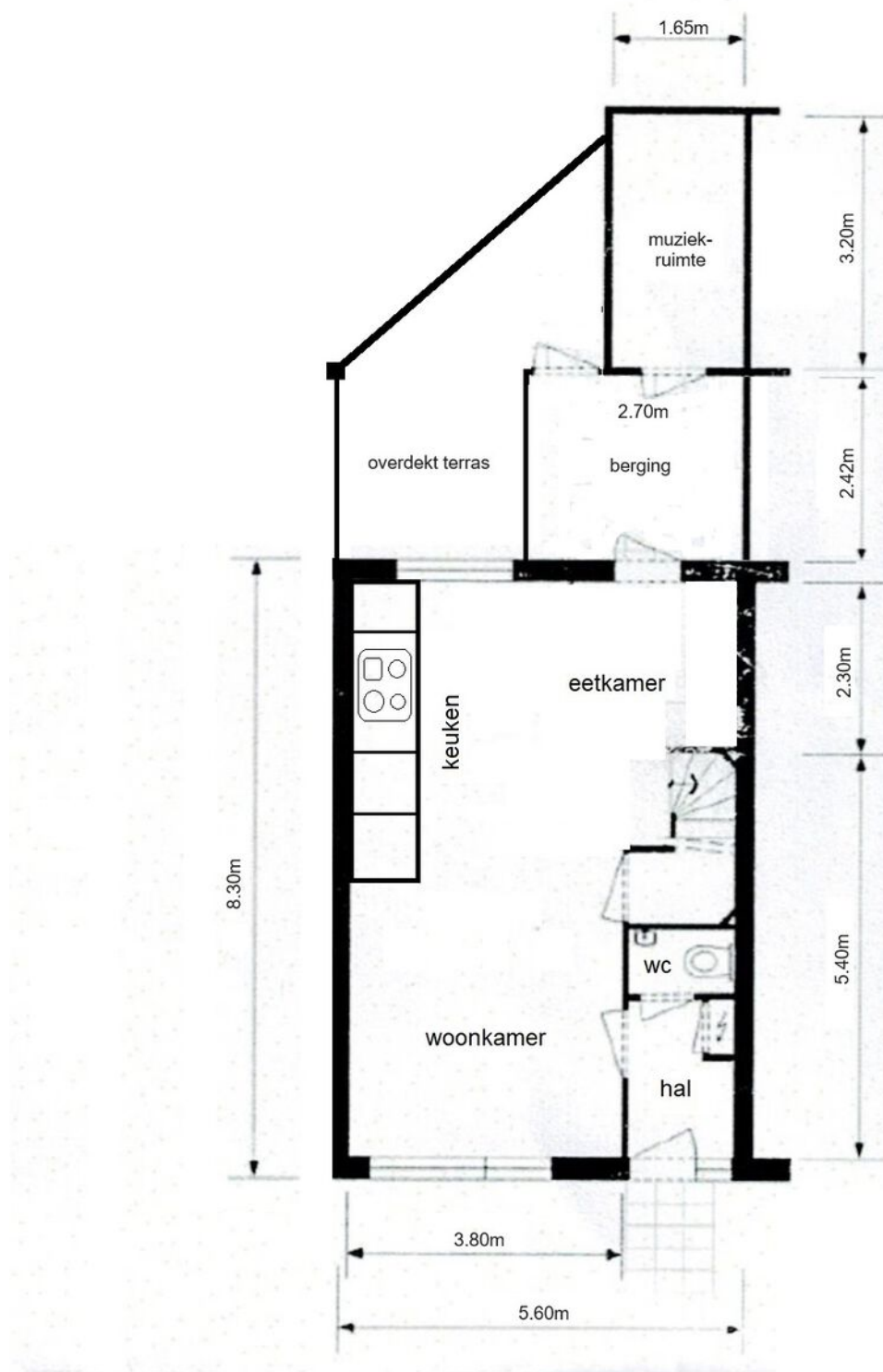

Begane grond

Alle plattegronden dienen ter illustratie, waaraan geen rechten ontleend kunnen worden.

Plattegrond

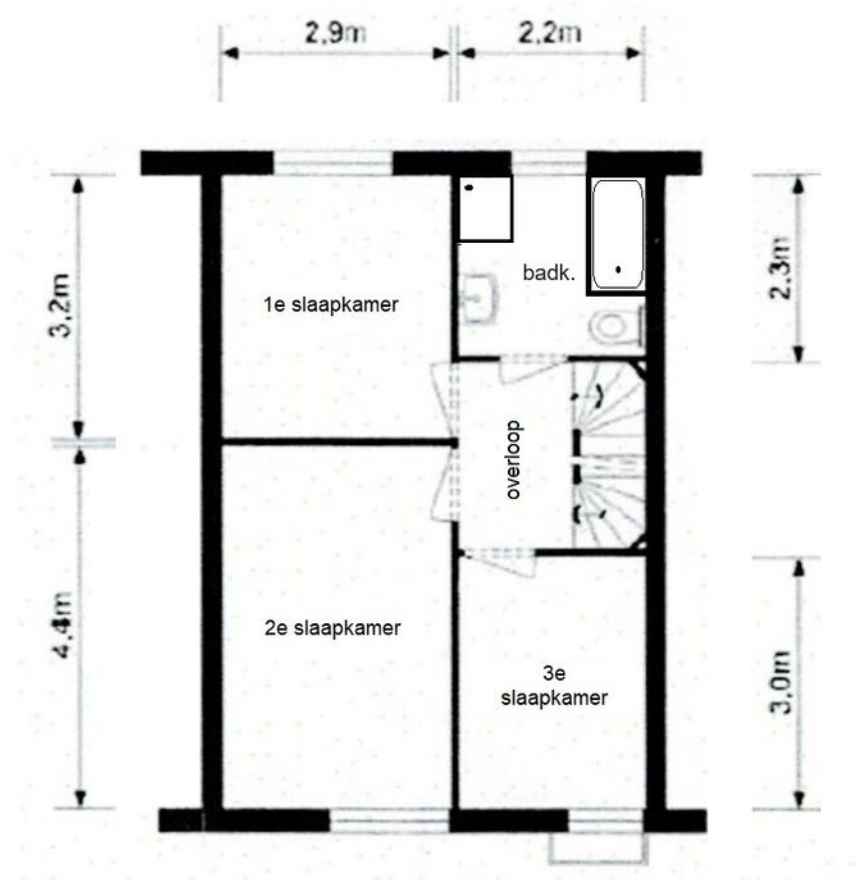

Eerste verdieping

Alle plattegronden dienen ter illustratie, waaraan geen rechten ontleend kunnen worden.

Plattegrond

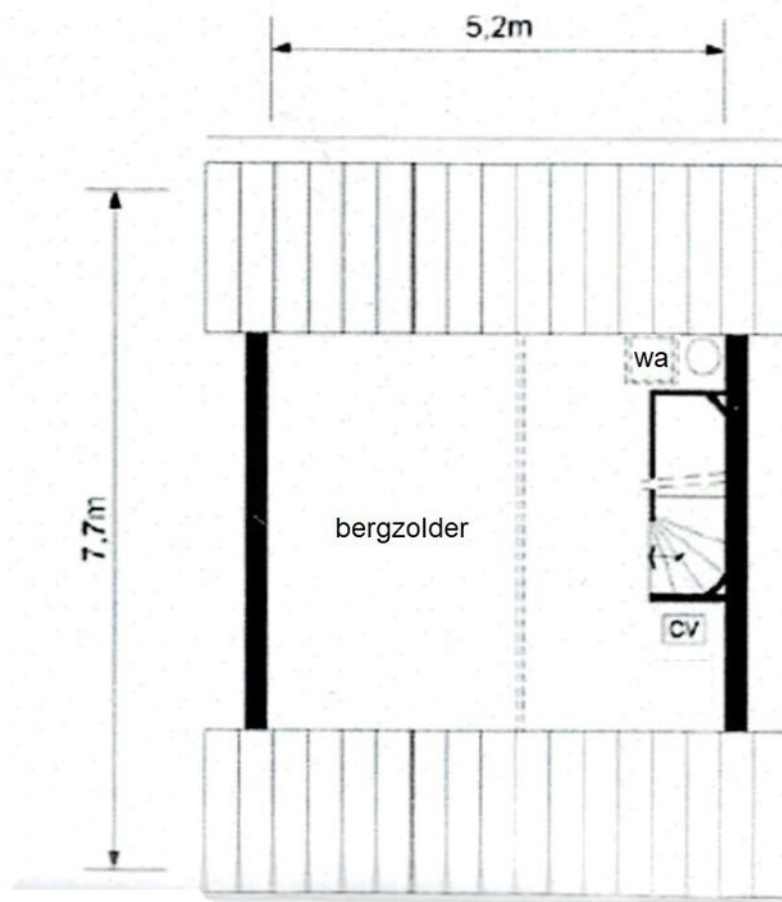

Tweede verdieping

Alle plattegronden dienen ter illustratie, waaraan geen rechten ontleend kunnen worden.

**LIJST VAN ZAKEN BEHORENDE BIJ:
OPDRACHT TOT DIENSTVERLENING BIJ VERKOOP / KOOPOVEREENKOMST**

betreffende het perceel: *Schuttersdreef 27 - Heythuysen -*

Voor de onderstaande zaken -ongeacht of deze roerend dan wel onroerend zijn- geldt dat ze soms wel en soms niet in de woning achterblijven. Wilt u aangeven wat in uw situatie het geval is?

ZAKEN	blijft achter	gaat mee	kan worden/ is overgenomen	n.v.t.
- tuinaanleg/(sier-) bestrating/ beplanting/ erfafscheiding	<input checked="" type="radio"/>	<input type="radio"/>	<input type="radio"/>	<input type="radio"/>
- buitenverlichting	<input type="radio"/>	<input type="radio"/>	<input type="radio"/>	<input checked="" type="radio"/>
- tuinhuisje / buitenberging	<input checked="" type="radio"/>	<input type="radio"/>	<input type="radio"/>	<input checked="" type="radio"/>
- broeikas	<input type="radio"/>	<input type="radio"/>	<input type="radio"/>	<input type="radio"/>
- vlaggenmast	<input type="radio"/>	<input type="radio"/>	<input type="radio"/>	<input type="radio"/>
- voet droogmolen	<input type="radio"/>	<input type="radio"/>	<input type="radio"/>	<input type="radio"/>
- antenne	<input type="radio"/>	<input type="radio"/>	<input type="radio"/>	<input type="radio"/>
- brievenbus	<input checked="" type="radio"/>	<input type="radio"/>	<input type="radio"/>	<input type="radio"/>
- (voordeur)bel	<input checked="" type="radio"/>	<input type="radio"/>	<input type="radio"/>	<input type="radio"/>
- veiligheidsslots	<input type="radio"/>	<input type="radio"/>	<input type="radio"/>	<input checked="" type="radio"/>
- alarminstallatie	<input type="radio"/>	<input type="radio"/>	<input type="radio"/>	<input checked="" type="radio"/>
- rolhorren zonwering buiten	<input checked="" type="radio"/>	<input type="radio"/>	<input type="radio"/>	<input checked="" type="radio"/>
- zonwering binnen (zolder)	<input type="radio"/>	<input type="radio"/>	<input type="radio"/>	<input checked="" type="radio"/>
- gordijnrails	<input type="radio"/>	<input checked="" type="radio"/>	<input type="radio"/>	<input type="radio"/>
- gordijnen	<input type="radio"/>	<input checked="" type="radio"/>	<input type="radio"/>	<input type="radio"/>
- vitrages	<input type="radio"/>	<input type="radio"/>	<input type="radio"/>	<input checked="" type="radio"/>
- losse horren / rolhorren	<input type="radio"/>	<input type="radio"/>	<input type="radio"/>	<input checked="" type="radio"/>
- rolgordijnen	<input type="radio"/>	<input type="radio"/>	<input type="radio"/>	<input checked="" type="radio"/>
- vloerbedekking	<input type="radio"/>	<input checked="" type="radio"/>	<input type="radio"/>	<input type="radio"/>
- laminaatvloeren	<input type="radio"/>	<input checked="" type="radio"/>	<input type="radio"/>	<input type="radio"/>
- tegelvloeren	<input checked="" type="radio"/>	<input type="radio"/>	<input type="radio"/>	<input type="radio"/>
-	<input type="radio"/>	<input type="radio"/>	<input type="radio"/>	<input checked="" type="radio"/>
- warmwatervoorziening, te weten:				
-	<input type="radio"/>	<input type="radio"/>	<input type="radio"/>	<input checked="" type="radio"/>
-	<input type="radio"/>	<input type="radio"/>	<input type="radio"/>	<input checked="" type="radio"/>
- c.v. met toebehoren	<input checked="" type="radio"/>	<input type="radio"/>	<input type="radio"/>	<input type="radio"/>
- klokthermostaat	<input checked="" type="radio"/>	<input type="radio"/>	<input type="radio"/>	<input type="radio"/>
-	<input type="radio"/>	<input type="radio"/>	<input type="radio"/>	<input checked="" type="radio"/>
- (voorzet) openhaard met toebehoren, te weten:				
-	<input type="radio"/>	<input type="radio"/>	<input type="radio"/>	<input checked="" type="radio"/>
-	<input type="radio"/>	<input type="radio"/>	<input type="radio"/>	<input checked="" type="radio"/>
-	<input type="radio"/>	<input type="radio"/>	<input type="radio"/>	<input checked="" type="radio"/>
- kachels	<input type="radio"/>	<input type="radio"/>	<input type="radio"/>	<input checked="" type="radio"/>
- isolatievoorzieningen (voorzetramen, radiatorfolie etc.) te weten:				
-	<input type="radio"/>	<input type="radio"/>	<input type="radio"/>	<input checked="" type="radio"/>
-	<input type="radio"/>	<input type="radio"/>	<input type="radio"/>	<input checked="" type="radio"/>
-	<input type="radio"/>	<input type="radio"/>	<input type="radio"/>	<input checked="" type="radio"/>
- keukenblok met bovenkasten inclusief verlichting	<input checked="" type="radio"/>	<input type="radio"/>	<input type="radio"/>	<input type="radio"/>

ZAKEN	blijft achter	gaat mee	kan worden/ is overgenomen	n.v.t.
- keuken (inbouw)apparatuur, te weten:				
- vaatwasser	<input type="radio"/>	<input type="radio"/>	<input checked="" type="radio"/>	<input type="radio"/>
- inductie kookplaat en RVS dampkap	<input checked="" type="radio"/>	<input type="radio"/>	<input type="radio"/>	<input type="radio"/>
- combi magnetron	<input checked="" type="radio"/>	<input type="radio"/>	<input type="radio"/>	<input type="radio"/>
- koelkast	<input checked="" type="radio"/>	<input type="radio"/>	<input type="radio"/>	<input type="radio"/>
- diepvries	<input type="radio"/>	<input type="radio"/>	<input type="radio"/>	<input checked="" type="radio"/>
- inbouwverlichting/ dimmers, te weten:				
- spots	<input type="radio"/>	<input type="radio"/>	<input type="radio"/>	<input checked="" type="radio"/>
-	<input type="radio"/>	<input type="radio"/>	<input type="radio"/>	<input type="radio"/>
- opbouwverlichting	<input type="radio"/>	<input checked="" type="radio"/>	<input type="radio"/>	<input type="radio"/>
-	<input type="radio"/>	<input type="radio"/>	<input type="radio"/>	<input type="radio"/>
-	<input type="radio"/>	<input type="radio"/>	<input type="radio"/>	<input type="radio"/>
- kasten	<input type="radio"/>	<input checked="" type="radio"/>	<input type="radio"/>	<input type="radio"/>
- spiegelwanden	<input type="radio"/>	<input type="radio"/>	<input type="radio"/>	<input type="radio"/>
- losse kasten, boeken-, legplanken	<input type="radio"/>	<input checked="" type="radio"/>	<input type="radio"/>	<input type="radio"/>
- wastafels met accessoires	<input checked="" type="radio"/>	<input type="radio"/>	<input type="radio"/>	<input type="radio"/>
- toiletaccessoires (toiletrolhouder, toiletbril, spiegel etc.)	<input checked="" type="radio"/>	<input type="radio"/>	<input type="radio"/>	<input type="radio"/>
- kastje onder en langs de vaste wastafel	<input checked="" type="radio"/>	<input type="radio"/>	<input type="radio"/>	<input type="radio"/>
-	<input type="radio"/>	<input type="radio"/>	<input type="radio"/>	<input type="radio"/>
- badkameraccessoires (planchet, spiegel, kranen, douchescherm etc.)	<input checked="" type="radio"/>	<input type="radio"/>	<input type="radio"/>	<input type="radio"/>
- sauna met toebehoren, te weten:	<input type="radio"/>	<input type="radio"/>	<input type="radio"/>	<input checked="" type="radio"/>
- zonnepanelen	<input type="radio"/>	<input type="radio"/>	<input type="radio"/>	<input type="radio"/>
-	<input type="radio"/>	<input type="radio"/>	<input type="radio"/>	<input type="radio"/>
- veiligheidsschakelaar wasautomaat	<input type="radio"/>	<input type="radio"/>	<input type="radio"/>	<input type="radio"/>
- (huis)telefoon toestellen	<input type="radio"/>	<input type="radio"/>	<input type="radio"/>	<input checked="" type="radio"/>
-	<input type="radio"/>	<input type="radio"/>	<input type="radio"/>	<input type="radio"/>
-	<input type="radio"/>	<input type="radio"/>	<input type="radio"/>	<input type="radio"/>
-	<input type="radio"/>	<input type="radio"/>	<input type="radio"/>	<input type="radio"/>
- Zaken die geen eigendom van de verkoper zijn maar waarvan eventuele leasecontracten, huurkoopcontracten of huurcontracten zijn over te nemen (keukens, openhaarden, c.v.-ketels, boilers, geisers):				
-	<input type="radio"/>	<input type="radio"/>	<input type="radio"/>	<input checked="" type="radio"/>
-	<input type="radio"/>	<input type="radio"/>	<input type="radio"/>	<input type="radio"/>
-	<input type="radio"/>	<input type="radio"/>	<input type="radio"/>	<input type="radio"/>
- bijzondere opmerkingen:				
-	<input type="radio"/>	<input type="radio"/>	<input type="radio"/>	<input type="radio"/>
-	<input type="radio"/>	<input type="radio"/>	<input type="radio"/>	<input type="radio"/>
-	<input type="radio"/>	<input type="radio"/>	<input type="radio"/>	<input type="radio"/>
-	<input type="radio"/>	<input type="radio"/>	<input type="radio"/>	<input type="radio"/>
-	<input type="radio"/>	<input type="radio"/>	<input type="radio"/>	<input type="radio"/>

VRAGENLIJST
voor de verkoop van een onroerende zaak

Deze vragenlijst is samengesteld, omdat bij het kopen en verkopen van een huis (een onroerende zaak) de koper verplicht is vragen te stellen over het huis dat hij wil kopen. Als verkoper bent u verplicht zo volledig en uitvoerig mogelijk de juiste informatie te verstrekken over de staat van uw huis.

Ook voor eventuele lasten en beperkingen, zoals een hypotheek of erfdienstbaarheid van het huis, moet u voortaan informatie verstrekken. Dit is uw risico. Indien u bewust informatie over uw huis achterhoudt, kunt u als verkoper aansprakelijk worden gesteld.

Om dit zoveel mogelijk te voorkomen en u bovendien te helpen bij het verzamelen van informatie over het huis, is deze vragenlijst samengesteld. Vul daarom deze lijst zo volledig mogelijk en naar waarheid in. Heeft u nog vragen, neem dan contact op met ons. Stuur de ingevulde lijst vervolgens naar info@reuversmakelaardij.nl, want: voorkomen is beter dan genezen!

Tenslotte is een makelaar van Reuvers Makelaardij B.V. als deskundige in onroerende zaken bij uitstek de aangewezen persoon voor de voorbereiding, begeleiding, advisering en vastlegging van de aan- of verkoop van een huis.

Vragenlijst voor de verkoop van een onroerende zaak

Indien u dat nodig vindt, kunt u nadere informatie geven aan het einde van deze vragenlijst of bij de tekst. Als u twijfelt over de juiste beantwoording of als u een vraag niet begrijpt, zet dan een vraagteken bij de vraag en neem zo snel mogelijk contact op met uw Makelaar.

1. Deze vragenlijst heeft betrekking op het appartement/perceel

Adres: Schuttersdreef 27
Postcode/Plaats: 6093 JC Herthuisen
Bouwjaar: 4

2. Aankoop

Op welke datum heeft u het appartement/perceel in eigendom gekregen? 17-11-2008
Bij welke notaris heeft deze eigendomsoverdracht plaatsgevonden (naam, adres, plaats en tel.nr.)?
.....
.....

3. Erfpacht, vruchtgebruik, erfdienstbaarheden, opstal, overige rechten en verplichtingen

Rusten er zover u weet rechten op het pand, zoals erfpacht, opstalrecht, vruchtgebruik, erfdienstbaarheden, kwalitatieve rechten of verplichtingen, kettingbedingen, voorkeursrechten, optierechten, rechten van wederinkoop, huurkoop, concurrentiebedingen, etc.?

~~JA~~ / NEE

Zo ja, welke?

Indien er sprake is van erfpacht of opstalrecht, hoe hoog is de canon per jaar? €

Per welke datum kan de canon worden aangepast?

Is deze eeuwigdurend of is er een einddatum bekend? Einddatum:

Is de erfpacht afgekocht?

~~JA~~ / NEE

Zo ja, tot welke datum?

Bestaat de mogelijkheid de erfpachtgrond in eigendom te verkrijgen?

~~JA~~ / NEE

Zo ja, voor welk bedrag? €

4. Andere overeenkomsten

Zijn er nog andere eventueel aanvullende notariële of onderhandse aktes opgesteld van het pand nadat u het in eigendom heeft gekregen?

~~JA~~ / NEE

Zo ja, welke?

Of is dat eventueel het geval met één van de aangrenzende percelen?

~~JA~~ / NEE

(Hierbij kunt u denken aan afspraken/regelingen m.b.t. het gebruik en/of onderhoud van een poort, tuin, schuur, erfafscheiding, garage of (mondelijke) overeenkomsten met meerdere burens, toezeggingen.)

Zo ja, welke zijn dat?

5. Publiekrechtelijke beperkingen

Is er sprake van de Wet voorkeursrecht gemeenten, ruilverkaveling en/of onteigening?

~~JA~~ / NEE

Zo ja, waarvan?

6. Grens met uw burens

Is een gedeelte van uw pand, schuur, garage of schutting gebouwd op grond van de burens of andersom?

~~JA~~ / NEE

Zo ja, welke?

7. Kadastrale grenzen

Zijn er volgens u afwijkingen v.w.b. de huidige terreinafscheidingen t.o.v. de kadastrale eigendomsgrenzen?

~~JA~~ / NEE

Zo ja, waaruit bestaat die afwijking?

VRAGENLIJST
voor de verkoop van een onroerende zaak

8. Verhuur

Is het appartement/perceel/de grond geheel of gedeeltelijk aan anderen in gebruik gegeven of verhuurd?

JA / NEE

Zo ja:

- Is er een huurcontract?

JA / NEE

- Welk gedeelte is verhuurd?

- Indien er delen zijn die onder gezamenlijk gebruik vallen, welke zijn dit?

- Welke zaken zijn van de huurder en mag/moet hij verwijderen bij ontruiming (bijv. verlichting, geiser, vloerbedekking, keuken, etc.)?

- Heeft de huurder een waarborgsom gestort?

JA / NEE

- Zo ja, hoeveel? €

- Heeft u nog andere afspraken met de huurder(s) gemaakt?

JA / NEE

- Zo ja, welke?

9. Procedures

Zijn er over het pand procedures gaande bij de huurcommissie, rechter of een andere instantie (bijv. onteigening)?

~~JA / NEE~~

Zo ja, welke?

10. Lidmaatschapsrecht van Vereniging van Eigenaren of Coöperatieve Vereniging

(Indien uw pand geen appartement is, kunt u deze vraag overslaan.)

Wie is de administrateur of secretaris-penningmeester van de vereniging (naam, adres en tel.nr.)?

Wat zijn thans de maandelijkse betalingen aan de V.v.E./Coöperatieve Vereniging? €

JA / NEE

Zijn bij dit bedrag voorschotkosten van bijv. water en/of stookkosten inbegrepen?

Zo ja, welke?

Is er een opstalverzekering inbegrepen in de bijdrage V.v.E.?

JA / NEE

Is er een glasverzekering inbegrepen in de bijdrage V.v.E.?

JA / NEE

Zijn alle aan de V.v.E./Coöperatieve Vereniging verschuldigde bedragen betaald?

JA / NEE

Wat zijn de evt. schulden of exploitatiekosten van de vereniging? €

Zijn er afspraken gemaakt over vernieuwing, onderhoud of zijn er andere besluiten van de V.v.E. of Coöperatieve Vereniging die voor de koper van belang kunnen zijn?

JA / NEE

Zo ja, welke?

Wordt er voor het geplande toekomstig onderhoud een extra bijdrage gevraagd?

JA / NEE

Zo ja, hoeveel? €

Wordt er wel eens een ledenvergadering gehouden?

JA / NEE

Zo ja, ongeveer keer per jaar.

Wordt er elk jaar een overzicht opgesteld van de uitgaven en inkomsten van de V.v.E.?

JA / NEE

Zo ja, stukken graag bijvoegen.

Indien u een 'harde' vloer heeft, voldoet deze aan de isolatienorm die door de V.v.E. is gesteld?

JA / NEE

Heeft u toestemming voor de 'harde' vloer van de V.v.E.?

JA / NEE

Hebben de burens problemen met/overlast van uw vloer?

JA / NEE

11. Gebouwenverzekering

Voor welk bedrag is het appartement/de opstal verzekerd? €

Bij welke maatschappij/tussenpersoon? *Zuiderhuis Horn*

Gaarne kopie van het polisblad bijvoegen.

Indien het een appartement betreft, is dit via de V.v.E./Coöperatieve Vereniging geregeld?

~~JA / NEE~~

- 12. Onderhoudscontracten, garanties**
Zijn er onderhoudscontracten en/of garantieregelingen van goederen die mee verkocht worden (bijv. GIW-garantie, cv-ketel onderhoudsabonnement, garantie op keukenapparatuur, boiler, etc.)? ~~JA / NEE~~
Zo ja, welke?
- Bent u in het bezit van een GIW-certificaat en staat het op uw naam? ~~JA / NEE~~
Zo ja, certificaat graag bijvoegen.
- 13. Terug te vorderen subsidies**
Zijn er in het verleden subsidies of premies verstrekt die bij verkoop van het pand voor een deel kunnen worden teruggevorderd?
(Denk aan subsidies voor onderhoud, verbouwing, isolatie, verkoop van huurwoning e.d. Deze gelden vooral bij monumentenpanden en bijv. de particuliere woningbouwverbetering.) ~~JA / NEE~~
- 14. Particuliere Woningverbetering**
Is het u bekend dat het pand mogelijk wordt aangewezen en/of in aanmerking komt voor particuliere stads- of woningverbetering? ~~JA / NEE~~
Zo ja, is er ook een begroting/kostenraming bekend van de totale kosten en evt. subsidies? JA / NEE
Bent u ook schriftelijk akkoord gegaan met de uitvoering van de werkzaamheden? JA / NEE
Heeft u ook gebruik gemaakt van een lening om deze werkzaamheden te bekostigen? JA / NEE
Zo ja, bij welke bank?
Wanneer beginnen de werkzaamheden?
- 15. Aanschrijvingen**
Zijn u door de overheid of nutsbedrijven verbeteringen of herstellingen voorgeschreven of aangekondigd die nog niet, niet volledig of niet naar behoren zijn uitgevoerd? ~~JA / NEE~~
Zo ja, graag de aanschrijving/voorgeschreven herstellingen in kopie bijvoegen.
- 16. Onbewoonbaarverklaring**
Is het pand onbewoonbaar verklaard of in het verleden onbewoonbaar verklaard geweest? ~~JA / NEE~~
- 17. Monumenten, beschermd stads- of dorpsgezicht**
Is u bekend of er een aanvraag loopt voor of een besluit is genomen tot aanwijzing van uw pand als beschermd monument/beschermd stads- of dorpsgezicht/gemeentelijk monument/beeldbepalend pand? ~~JA / NEE~~
- 18. Verbouwingen**
Is er een verbouwing uitgevoerd waarvoor formeel toestemming nodig was van de gemeente (bouwvergunning)? ~~JA / NEE~~
Zo ja, welke? *Schuurtje*
Zo ja, heeft de gemeente toestemming gegeven? ~~JA / NEE~~
Zo nee, waarom niet?
- 19. Gebruik**
Hoe gebruikt u het huis nu (bijv. woning, praktijk, winkel, opslag)? *woning*
Is dat gebruik volgens u en/of de gemeente toegestaan? JA / NEE
Wat is thans, zoals het bij de gemeente vermeld staat, de bestemming van het appartement/perceel? *wonen*
- 20. Omzetbelasting**
Is er bij verkoop sprake van een omzetbelastingheffing (bijv. omdat het voormalig bedrijfsonroerend goed is of een woonhuis met praktijkgedeelte of, omdat u pas ingrijpend hebt verbouwd)? ~~JA / NEE~~

21. Gebreken, bezwaren/Staat van de woning

- Zijn u gebreken of bezwaren bekend van de technische installaties?
(Denk hierbij aan de leidingen voor gas, water en elektra, geiser, cv, mechanische ventilatie, apparatuur, zonneschermen, kachels, thermostaat, etc.) ~~JA / NEE~~
Zo ja, welke?
- Is er bij dubbele beglazing sprake van 'lekke' ruiten (let op condensvorming tussen het glas)? ~~JA / NEE~~
Zo ja, waar?
- Zijn er radiatoren/vertrekken die niet warm worden? ~~JA / NEE~~
Zo ja, welke?
- Zijn er radiatoren of (water-)leidingen die lekken of hebben gelekt? ~~JA / NEE~~
Zo ja, welke?
- Is er voor zover u bekend sprake van chloridenschade/roestvorming (betonrot)? ~~JA / NEE~~
(Betonrot komt o.a. voor in kruipruimtes van woningen gebouwd in de periode van 1965 t/m 1980 die voorzien zijn van betonnen vloerelementen van o.a. het merk Kwaaitaal of Manta. Ook andere betonelementen, bijv. balkons kunnen aangetast zijn.)
- Is het pand voor zover u bekend aangetast door houtworm, boktor, ander ongedierte, zwammen of andere schimmels? ~~JA / NEE~~
Zo ja, door
- Zijn er beschadigingen aan wastafels, douche, bad, toilet(ten), gootstenen, kranen, etc.? ~~JA / NEE~~
Zo ja, waar?
- Is er sprake (geweest) van gebreken aan de fundering? ~~JA / NEE~~
Zo ja, welke?
- Zijn er gebreken (geweest) aan de riolering, zoals stankoverlast, breuken, lekkages, etc.? ~~JA / NEE~~
Zo ja, welke en waar?
- Heeft u last van lekkages aan de daken (gehad)? ~~JA / NEE~~
Zo ja, waar
- Heeft u het dak al eens (gedeeltelijk) laten vernieuwen/repareren? JA / ~~NEE~~
Zo ja, waar en wanneer? *± 2018 overdekt terras*
- Indien er sprake is van platte daken (dus ook van uitbouwen, garage, bergingen, etc.), hoe oud is/zijn het dak/de daken? *berging + overdekt terras*
- Ligt er onder de huidige vloerbedekking/laminaatvloer/tegelvloer/parketvloer een andere vloer? ~~JA / NEE~~
Zo ja, waar en wat voor vloer?
- Functioneren alle scharnieren en sloten naar behoren? JA / ~~NEE~~
Zo nee, welke niet?
- Zijn van alle sloten sleutels aanwezig? JA / ~~NEE~~
Zo nee, van welke niet?
- Zijn er isolerende voorzieningen in het pand aangebracht? JA / ~~NEE~~
Zo ja, welke (bijv. dubbel glas, dak-, spouwmuur- of vloerisolatie)? *dak*
- Is de elektrische installatie door u of de vorige eigenaar vernieuwd? ~~JA / NEE~~
Zo ja, wanneer en waar? *bad + zolder momenteel defect*
Geheel/gedeeltelijk/alle groepen/bedrading
Wanneer is de buitenzijde voor het laatst geschilderd?

Wanneer is/zijn voor het laatst het open haardkanaal/rookafvoeren geveegd? niet

Is uw woning aangesloten op het gemeenteriool? ~~JA~~ / NEE

Zo nee, welk systeem is dan van toepassing?

Lopen de afvoeren goed door van de wastafels, douche, bad, toilet(ten), etc.? ~~JA~~ / NEE

Zo nee, welke niet?

Is er voor zover u bekend een septictank in het perceel aanwezig? ~~JA~~ / NEE

Zo ja, is deze nog in gebruik? ~~JA~~ / NEE

Zijn er aan uw huis andere gebreken of bezwaren bekend die van doorslaggevend belang kunnen zijn voor een koper bij het nemen van een koopbeslissing?

(Denk bijv. aan verzakkingen, lekkages, etc.) ~~JA~~ / NEE

Zo ja, welke?

.....

Als in het verleden maatregelen zijn getroffen tegen een of meer van in deze vraag genoemde gebreken, dan graag aangeven welke en evt. (garantie-)bewijzen bijvoegen.

22. Vloeren

De vloer op de begane grond is van: beton/~~hout~~/anders, nl.

De verdiepingsvloer(en) is/zijn van: beton/~~hout~~/anders, nl.

Kwaliteit: valdoende

23. Verontreinigingen

Is het u bekend of de bodem verontreinigd is of dat daar een sterke kans op bestaat? ~~JA~~ / NEE

Zo ja, waarom en kent u de evt. veroorzaker van de verontreiniging? ~~JA~~ / NEE

Heeft de gemeente of de provincie u een onderzoeks- of saneringsbevel opgelegd? ~~JA~~ / NEE

Is of was er een olietank in de grond aanwezig? ~~JA~~ / NEE

Zo ja, is deze geleegd/geschoond/verwijderd? ~~JA~~ / NEE

Graag stukken bijvoegen waar e.e.a. uit blijkt (KIWA-certificaat).

Is de gevel ooit gereinigd/geïmpregneerd? ~~JA~~ / NEE

Zo ja, volgens welke methode? Droog (met grit)/nat (chemisch met water nagespoeld)/anders, nl.

Is/zijn er in het pand (en/of in de schuur) eternietplaten of asbesthoudend materiaal aangebracht? ~~JA~~ / NEE
(Eternietplaten zijn harde platen, ongeveer een halve centimeter dik, grijskleurig indien ze ongeverfd zijn.)

Blijft er in het pand 'zeil' achter, al of niet vastgelijmd, dat is aangeschaft tussen 1960 en 1982? ~~JA~~ / NEE

24. Bouwtechnische keuring

Is er een bouwtechnisch rapport van uw huis? ~~JA~~ / NEE

Zo ja, graag een kopie bijvoegen.

Is er een Energie Prestatie Certificaat of een Energie Prestatie Advies aanwezig? ~~JA~~ / NEE

Zo ja, welke?

.....

Zo nee, zorgt u voor de aanwezigheid ervan? ~~JA~~ / NEE

25. Huur, lease

Zijn er bepaalde zaken in uw woning gehuurd of geleased (bijv. boiler/geiser/Cv-ketel/ ~~JA~~ / NEE
keuken/kunststof kozijnen)?

Zo ja, welke?

Kan dit contract evt. door de koper(s) overgenomen worden? ~~JA~~ / NEE

Bekijk deze woning online!

schuttersdreef27.nl

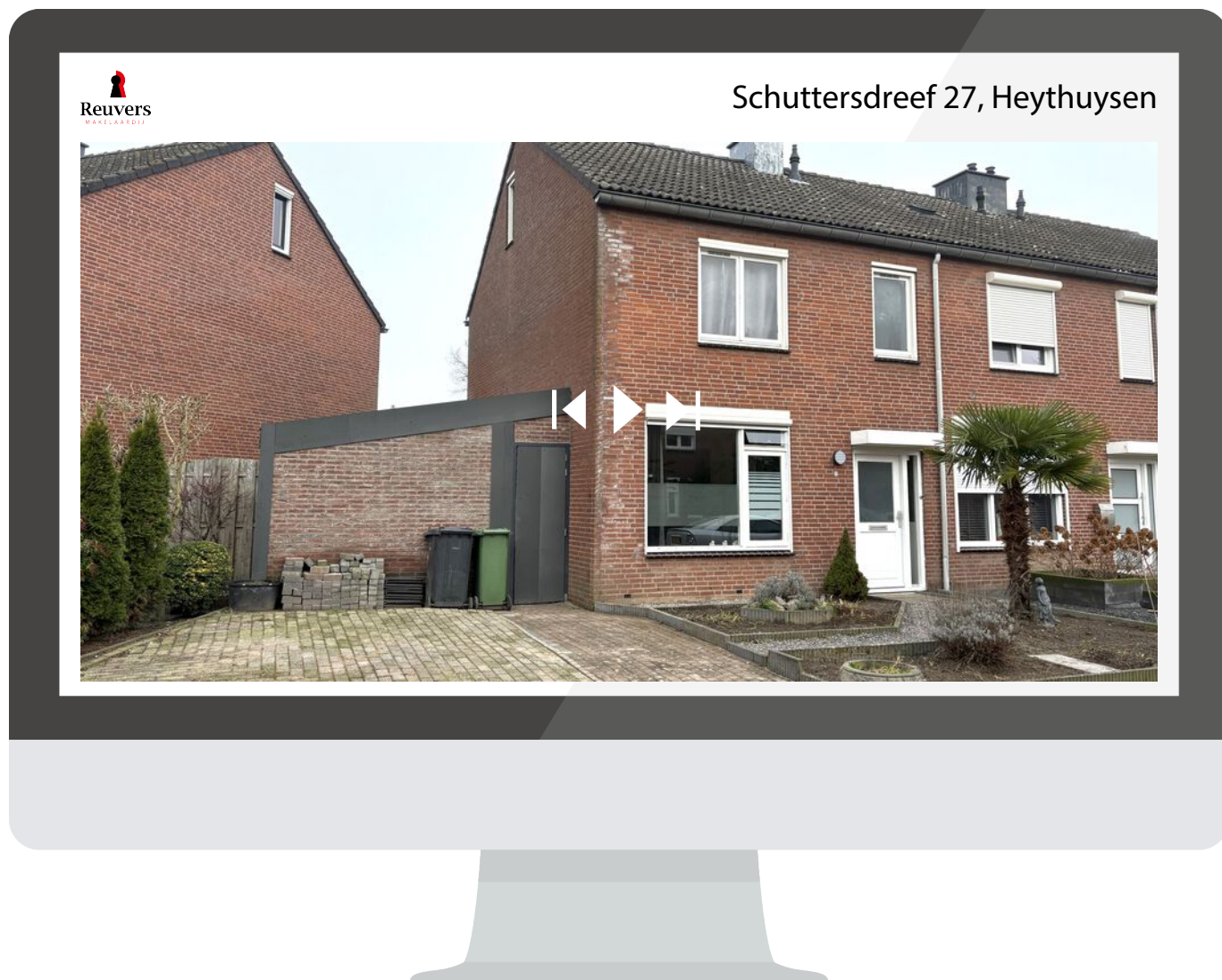

**Scan deze code en bekijk de woning
op je mobiel!**

Google maps

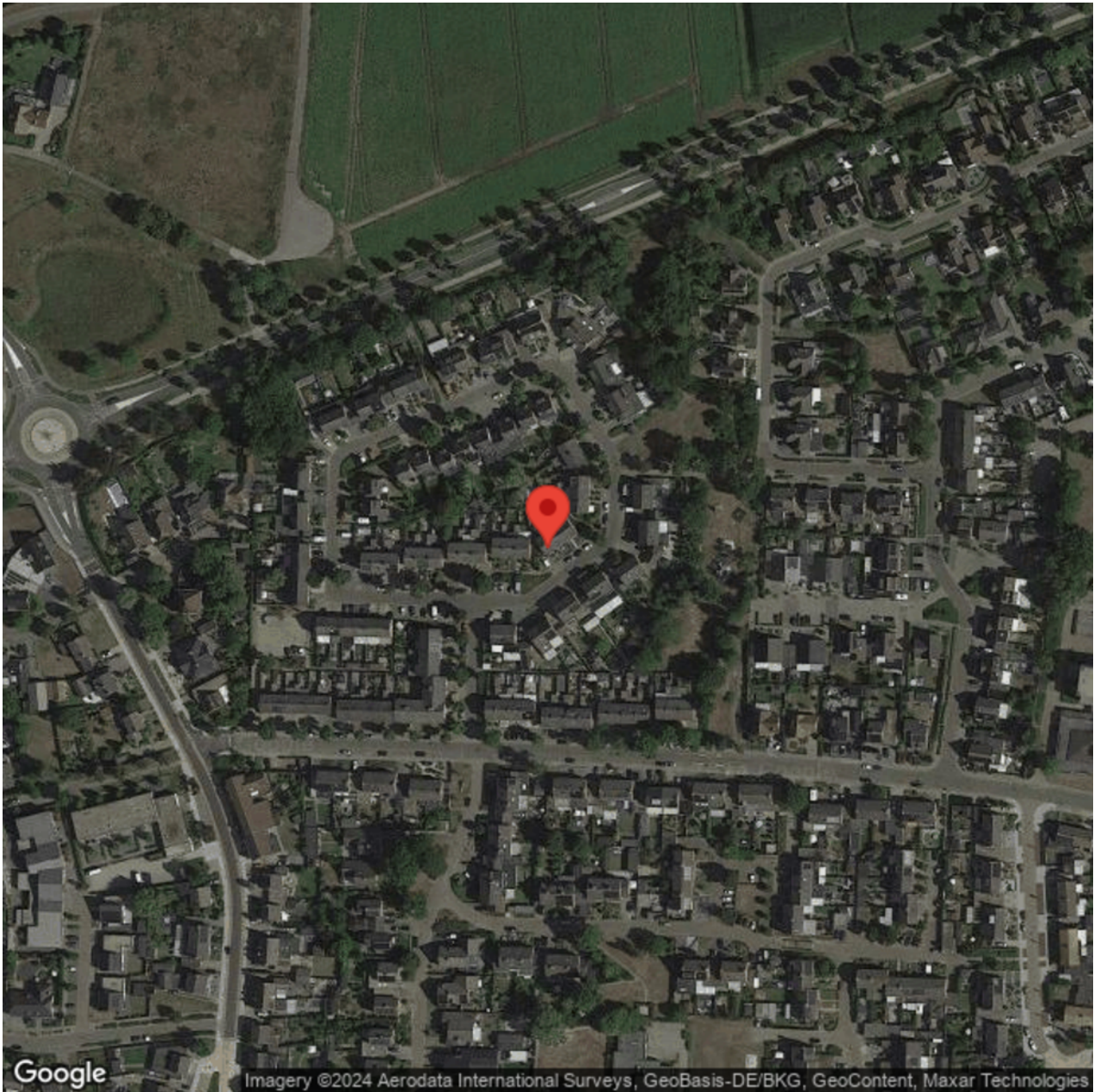

Locatie op de kaart

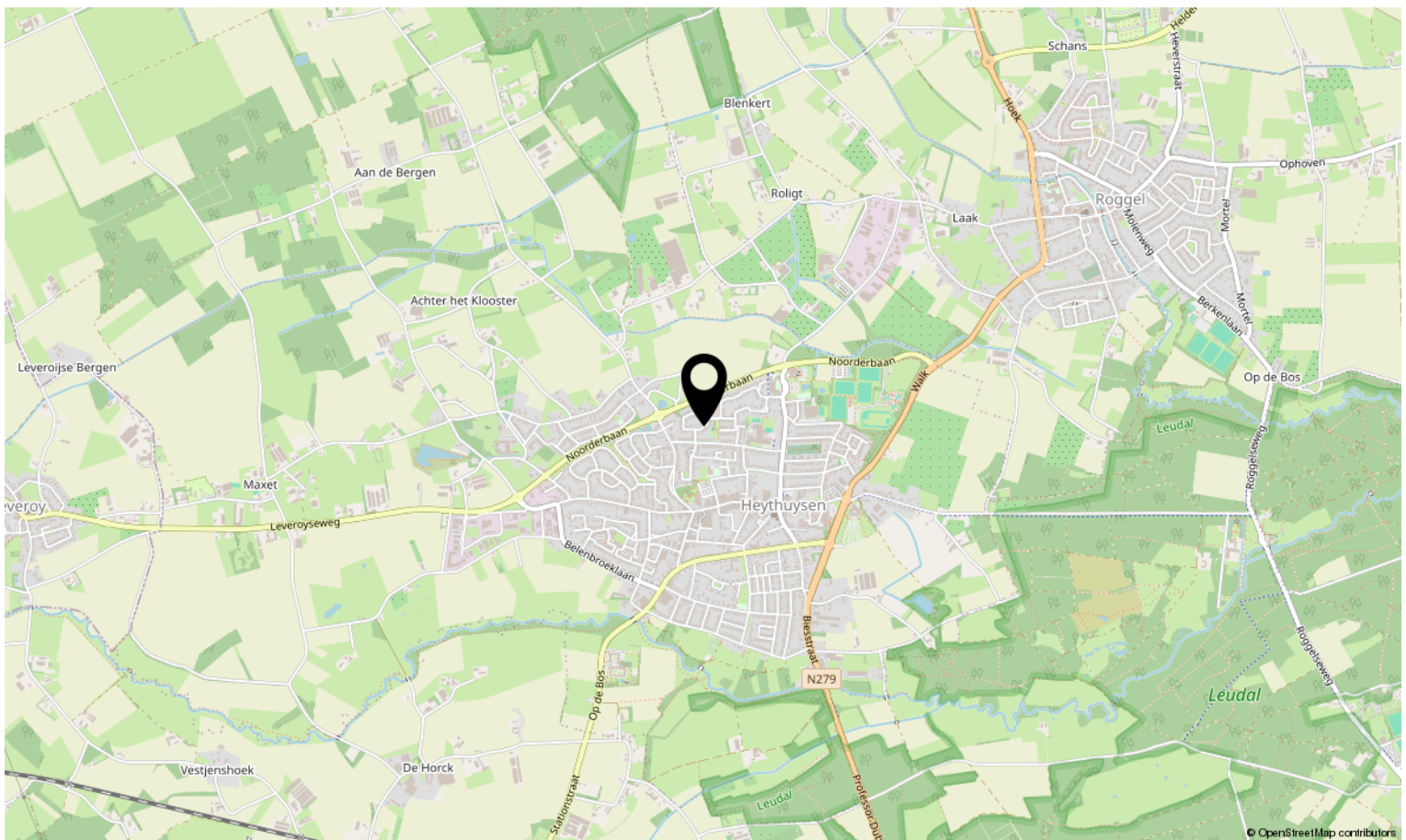
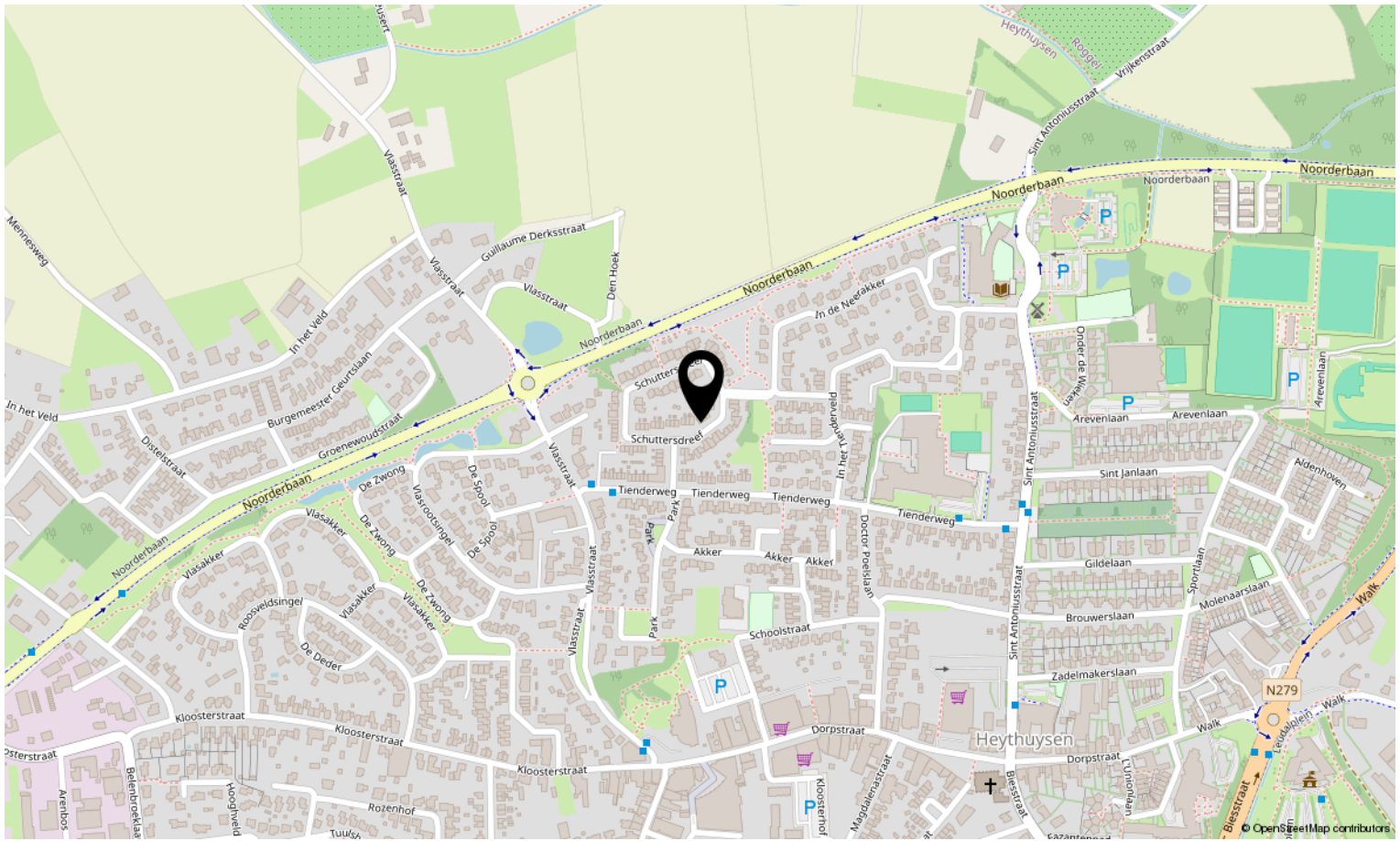



Interesse in deze woning?

Neem contact op met ons kantoor.

Reuvers Makelaardij B.V.

Dorpstraat 15, Heythuysen
+31475202005 | info@reuversmakelaardij.nl
reuversmakelaardij.nl



Reuvers
MAKELAARDIJ